

XXX

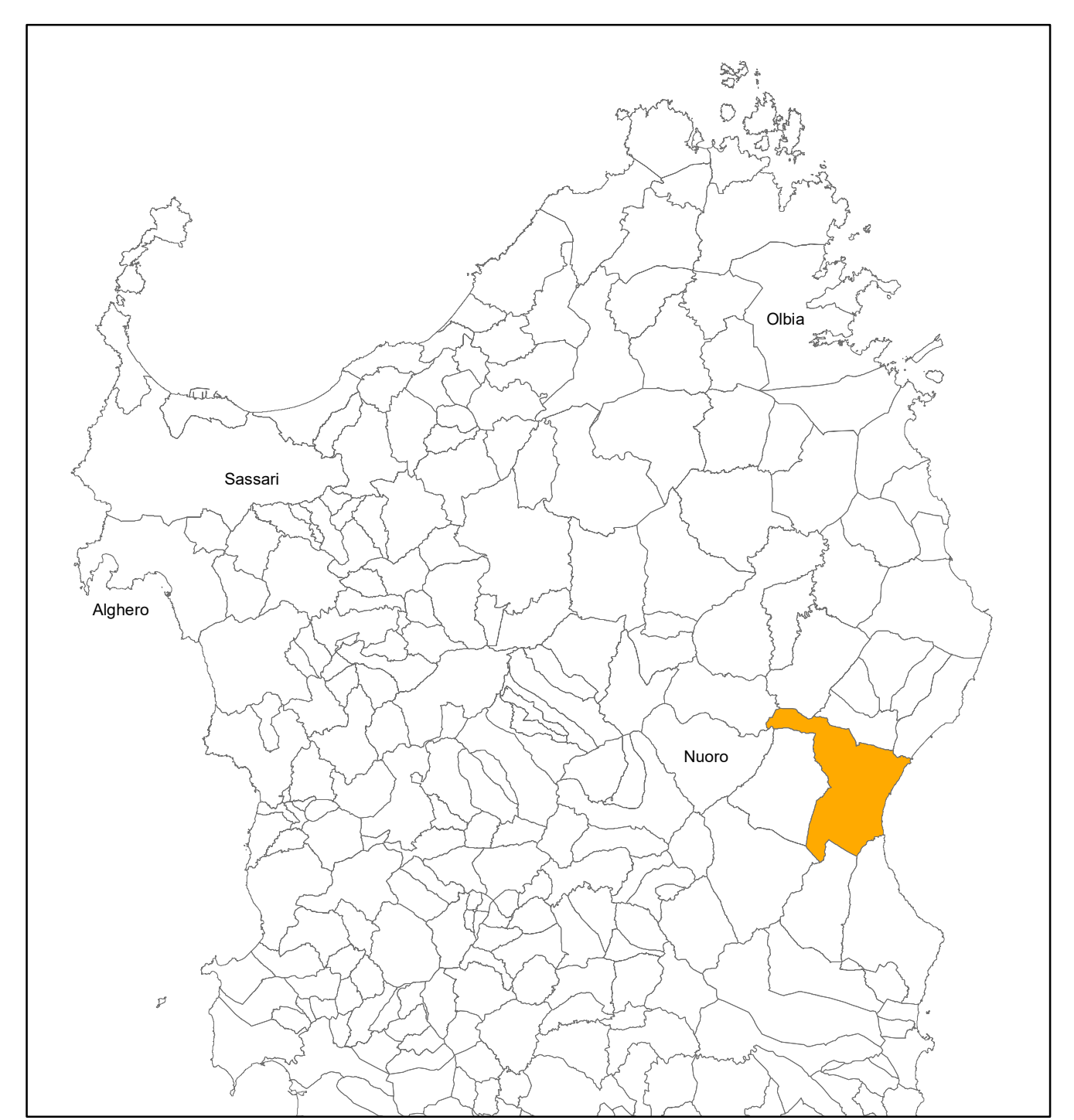

INQUADRAMENTO GEOGRAFICO



Comune di Dorgali

INQUADRAMENTO CARTOGRAFICO

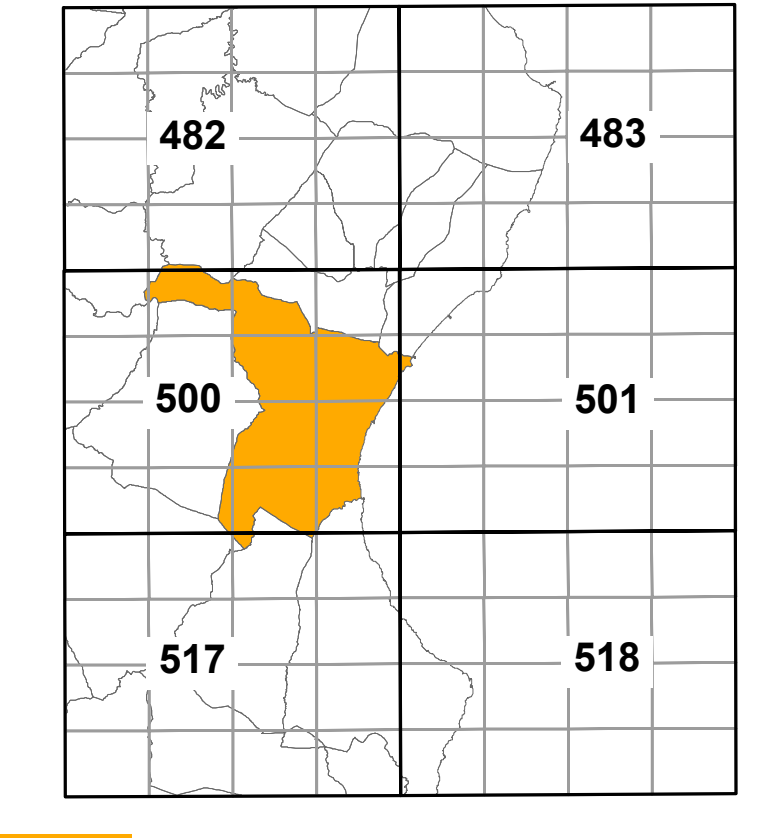

Comune di Dorgali

Legenda

- Fascia dei 2000 m
- Aree istituzionalmente vincolate**
- Monumenti Naturali L.R. 31/89
- Parchi Naturali L.R. 31/89
- Sito di interesse comunitario: Golfo di Crosai
- Sito di interesse comunitario: Palude di Oraila
- Zone di Protezione Speciale
- Aree gestite dall'Ente Foreste
- Beni archeologici**
- Epoca prenuragica**
- Menhirs
- Altarelli
- Muraglie megalitiche
- Domus de janas
- Dolmen
- Epoca nuragica**
- Muraglie
- Fontane
- Nuraghe
- Villaggi - Siti nuragici (LUTT)
- Pozzi
- Tombe megalitiche
- Epoca romana**
- Abitato/Villaggio
- Rinvenimento di superficie
- Strada
- Struttura muraria

COMUNE DI DORGALI



PIANO DI UTILIZZO DEI LITORALI

ANALISI DEL TERRITORIO COSTIERO - scala 1:10.000

Tavola **1c** **aree istituzionalmente vincolate, beni archeologici, monumenti naturali**

ASSOCIAZIONE TEMPORANEA DI PROFESSIONISTI
 Arch. Serafino Mele (capogruppo)
 Ing. Carlo Maris
 Ing. Francesca Lucia Piredda

IL SINDACO
 Dott. Antonio Testone

L'ASSESSORE ALL'URBANISTICA
 Dott. Salvatore Mele

IL RESPONSABILE DELL'AREA URBANISTICA
 Ing. Francesco Fancello

Firma e Appuntamento da
 Carlo Maris
 2 maggio 2010
 Carta n. 886/1000/14/10/2010/11/08/8

Delibera di adozione n. _____ del _____
 Delibera di approvazione n. _____ del _____

NOVEMBRE 2010