PARTICOLARE PROLUNGA TRAMOGGIA DI CARICO

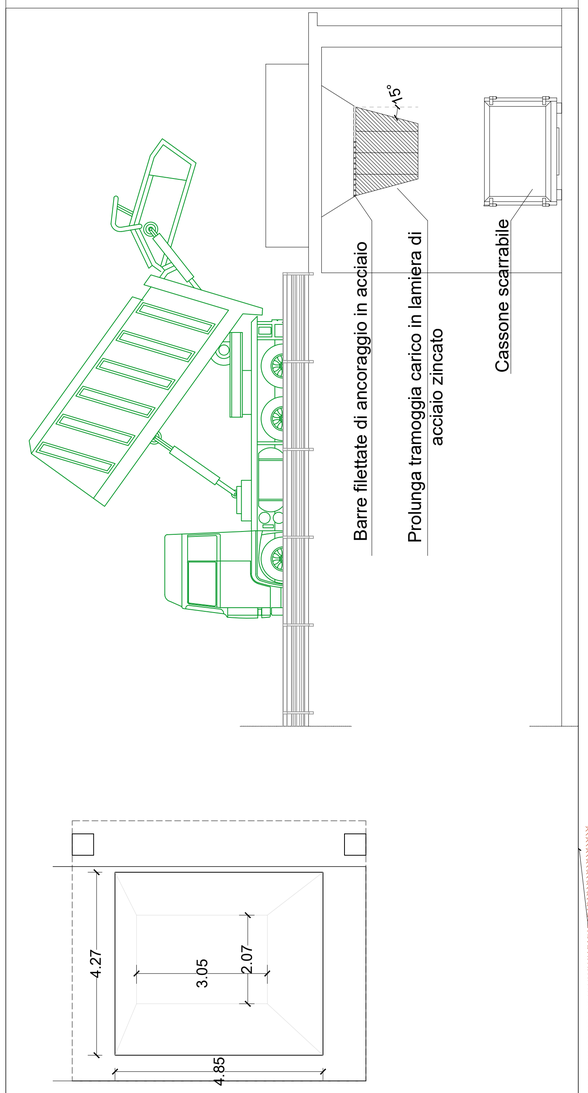

	POZZETTO DI DERIVAZIONE/ROMPITRATTA
	TORRE FARO PALO ESAGONALE H=15m 6x400W
	LAMPIONE PALO CONICO H=6m 1x150W POZZETTO BASE PALO
	LAMPIONE PALO CONICO H=12m 1x150W POZZETTO BASE PALO
	COPERTURA CAVIDOTTO ELETTRICO CON CALCESTRUZZO
	RETE ELETTRICA
	RETE RACCOLTA ACQUE BIANCHE
	CORDOLO CALCESTRUZZO
	MAGRONE CALCESTRUZZO SISTEMAZIONE MARCIAPIEDE STRADA CONSORTILE
	RIEMPIMENTO IN MISTO NATURALE
	PIANTUMAZIONE IN BUCA DI SPECIE ARBOREE A CESPUGLIO

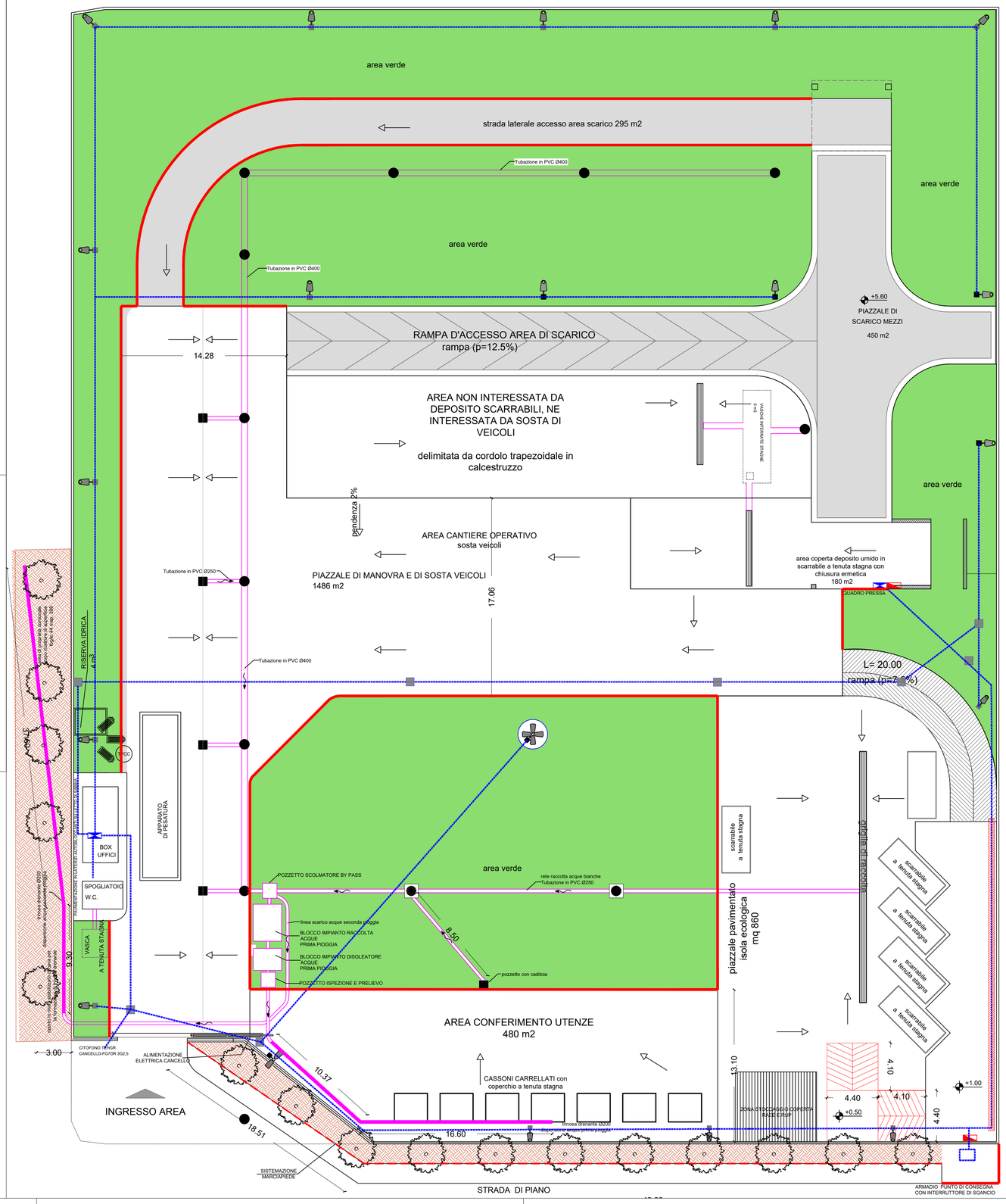

PARTICOLARE RAMPA ISOLA ECOLOGICA

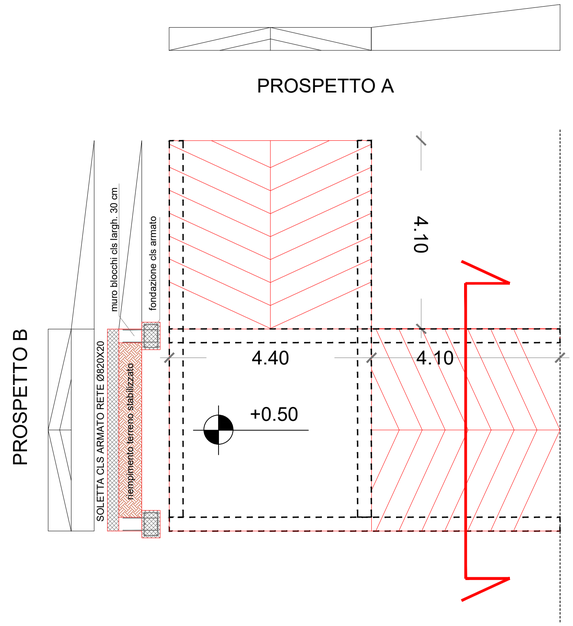

COMUNE DI DORGALI

PROVINCIA DI NUORO

AREA TECNICA - LAVORI PUBBLICI E URBANISTICA
UFFICIO LAVORI PUBBLICI

LAVORI DI COMPLETAMENTO DEL CENTRO DI RACCOLTA R.S.U. E MESSA IN RISERVA E TRASFERIMENTO RIFIUTI SITO NEL P.I.P. DI DORGALI

ELABORATO

PLANIMETRIA GENERALE
OPERE DI COMPLETAMENTO
STATO PROGETTO

IL TECNICO

ING. GIANLUCA FARINA
CEL.+393281221080
MAIL ing.gianluca.farina@gmail.com

IL RESPONSABILE DEL PROCEDIMENTO

GEOM. FABIO CUCCA

TAVOLA

3

REVISIONE

DICEMBRE_2017

SCALA