



COMUNE DI DORGALI

PROVINCIA DI NUORO

AREA TECNICA-LAVORI PUBBLICI E URBANISTICA

Prec. n. 4848 / 2016

OGGETTO: CESSIONE IN AFFITTO DEI TERRENI SCLASSIFICATI DAL REGIME DEMANIALE CIVICO IN LOCALITÀ "ODDOENE" A DORGALI
PUBBLICAZIONE ESITO ISTRUTTORIO DELL'ISTANZA
DITTA RICHIEDENTE: **CARTA SALVATORE (DORGALI, 12.09.1949)**

IL RESPONSABILE DELL'AREA TECNICA

Visto l'avviso prot. n. 3020 del 25.02.2016 relativo alla cessione in affitto o in proprietà dei terreni sclassificati dal regime demaniale civico in località "Oddoene" a Dorgali, pubblicato nel sito istituzionale del Comune di Dorgali;

Dato atto che nell'avviso di che trattasi si stabiliva che i soggetti interessati avrebbero dovuto presentare, entro e non oltre il giorno 11.04.2016, apposita istanza corredata della documentazione indicata nello stesso avviso;

Dato atto inoltre che con determinazione n.350 del 07.04.2016 il termine di scadenza per la presentazione delle istanze è stato prorogato al 30.06.2016 (avviso pubblicato nel sito istituzionale del Comune di Dorgali prot. n. 5701 del 08.04.2016);

Visto l'avviso pubblicato nel sito istituzionale del Comune di Dorgali prot. n. 17905 del 28.10.2016 con il quale si invitavano coloro che, avendo presentato manifestazione di interesse e intendessero stipulare contratto di affitto, a darne comunicazione a questo comune;

Vista la seguente istanza prot. n. 4848 del 24.03.2016:

ditta richiedente:

- CARTA SALVATORE (DORGALI, 12.09.1949);
 - o residenza: VIA EMILIA, 48 – 08022 DORGALI
 - o c.f. CRTSVT49P12D345H

terreni richiesti

Località	Foglio	Mappale	superficie catastale	superficie richiesta
Su Bobboi	83	125 P	1,95,20	0,05,10
"	"	127 P	0,20,80	0,02,30
"	"	164 P	0,75,20	0,02,05
"	"	165 P	0,33,60	0,26,80
"	"	320 P	2,27,60	0,19,00
"	"	Strada	-----	0,01,60
TOTALE SUPERFICIE RICHIESTA				0,56,85

Vista la nota prot. n. 20367 del 20.12.2016 con cui la ditta richiedente comunicava il proprio interesse a stipulare contratto di affitto;

Riscontrata la completezza della documentazione presentata;

Vista la planimetria allegata;

Viste le risultanze istruttorie;

Dato atto che le risultanze dell'istruttoria devono essere pubblicate sul sito istituzionale del Comune di Dorgali per 15 giorni consecutivi per eventuali opposizioni;

RENDE NOTO

L'accogliibilità dell'istanza (limitatamente alla stipula di contratto di affitto) presentata dalla ditta : CARTA SALVATORE, generalizzato in premessa, alle seguenti condizioni: -----

DISPONE

La pubblicazione del presente avviso nel sito istituzionale del comune di Dorgali per quindici giorni consecutivi per eventuali opposizioni;

Le eventuali motivate opposizioni, obbligatoriamente in forma scritta dovranno riportare le generalità complete dell'interessato, essere debitamente sottoscritte e complete di fotocopia di documento di identità in corso di validità e della documentazione idonea a comprovare le ragioni dell'opposizione.

Le stesse dovranno pervenire, su supporto cartaceo oppure mediante pec all'indirizzo utc@pec.comune.dorgali.nu.it , entro e non oltre 15 giorni dalla pubblicazione del presente avviso sul sito istituzionale del Comune di Dorgali; non farà fede la data del timbro postale.

Allegati:

- Ortofotocarta con sovrapposta planimetria catastale indicante l'area richiesta;

IL RESPONSABILE DELL' AREA TECNICA
F.TO ING. FRANCESCO FANCELLO

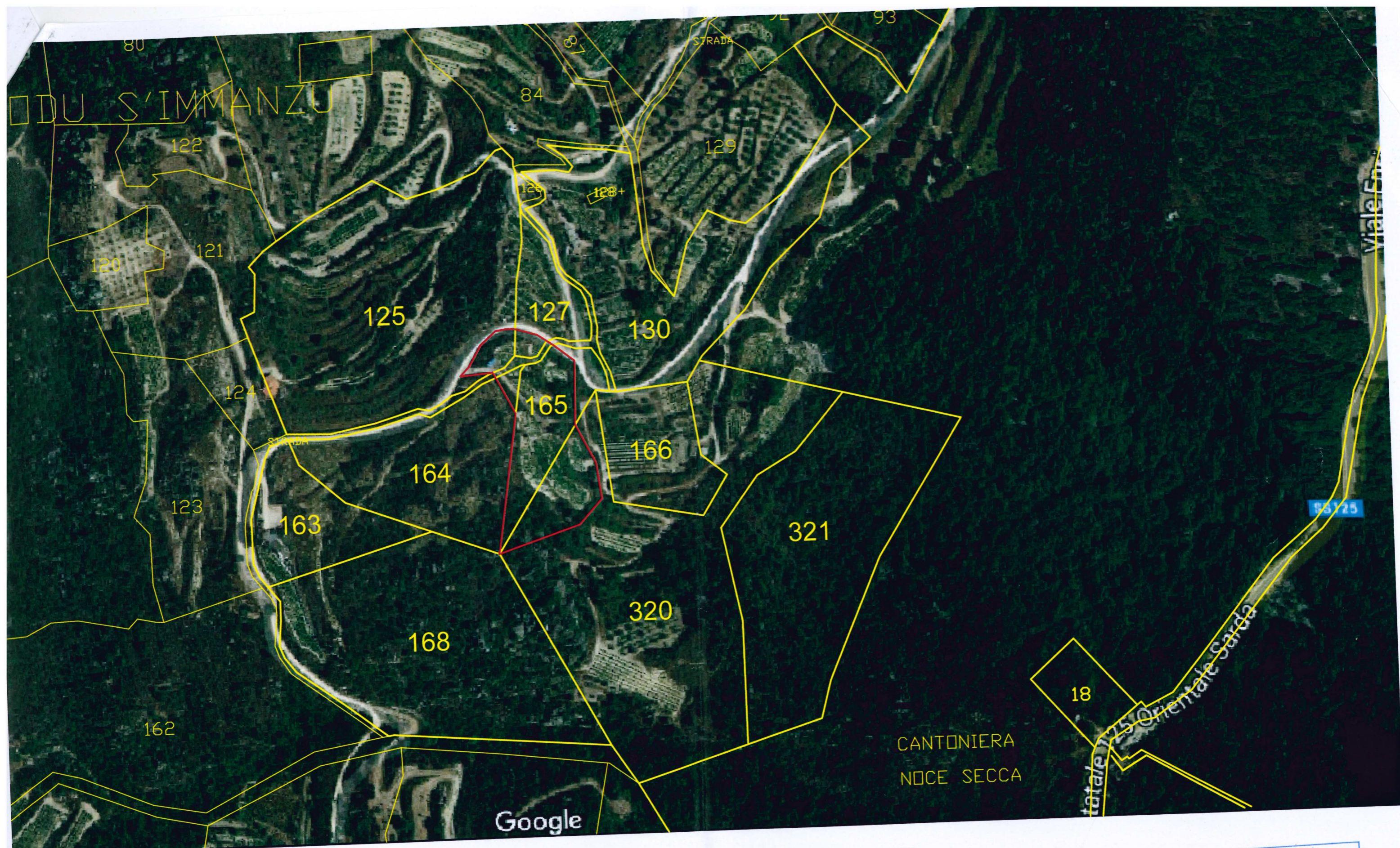

SOVRAPPOSIZIONE FOTO AEREA CATASTALE - SCALA 1:2000
 Comune di Dorgali - Foglio 83 mappali 125 parte, 127 parte, 164 parte, 165 parte, 320 parte, STRADA parte

- confini particelle catastali
- confine possesso Carta Salvatore

Collegio Provinciale
 Geometri e Geometri Laureati
 di Nuoro
 Iscrizione Albo
 N. 1245
 Geometra
 Fabio Gabriele Useli