



COMUNE DI DORGALI

PROVINCIA DI NUORO
AREA TECNICA-LAVORI PUBBLICI

OGGETTO: CESSIONE IN AFFITTO O IN PROPRIETÀ DEI TERRENI SCLASSIFICATI DAL REGIME DEMANIALE CIVICO IN LOCALITÀ "ODDOENE" A DORGALI
PUBBLICAZIONE ESITO ISTRUTTORIO DELL'ISTANZA
DITTA RICHIEDENTE: **345 – MEREU ROBERTO (NUORO, 05.02.1981) – MEREU MAURIZIO (NUORO 21.04.1986)**

IL RESPONSABILE DELL'AREA TECNICA

Visto l'avviso prot. n. 3020 del 25.02.2016 relativo alla cessione in affitto o in proprietà dei terreni sclassificati dal regime demaniale civico in località "Oddoene" a Dorgali, pubblicato nel sito istituzionale del Comune di Dorgali;

Dato atto che nell'avviso di che trattasi si stabiliva che i soggetti interessati avrebbero dovuto presentare, entro e non oltre il giorno 11.04.2016, apposita istanza corredata della documentazione indicata nello stesso avviso;

Dato atto inoltre che con determinazione n.350 del 07.04.2016 il termine di scadenza per la presentazione delle istanze è stato prorogato al 30.06.2016 (avviso pubblicato nel sito istituzionale del Comune di Dorgali prot. n. 5701 del 08.04.2016);

Visto l'avviso pubblicato nel sito istituzionale del Comune di Dorgali prot. n. 17905 del 28.10.2016 con il quale si invitavano coloro che, avendo presentato manifestazione di interesse e intendessero stipulare contratto di affitto, a darne comunicazione a questo comune;

Vista l'istanza prot. n. 9335 del 07.06.2016 a nome di Mereu Maurizio (Nuoro 21.04.1986), C.F. : MREMRZ86D21F979V, residente a Dorgali in Via Toscana 3;

Vista l'istanza prot. n. 9336 del 07.06.2016 a nome di Mereu Roberto (Nuoro 05.02.1981), C.F. : MRERRT81B05F979T, residente a Dorgali in Via Trieste 8;

Vista la comunicazione integrativa n. 5472 del 19.04.2022, a firma del delegato Mereu Maurizio;

Viste le domande n. 9335 e n. 9336 del 07.06.2016 che individuano le seguenti ditte richiedenti:

- **MEREU ROBERTO (NUORO, 05.02.1981);**
 - o residenza: Via Trieste 8 – 08022 DORGALI
 - o c.f. MRERRT81B05F979T
- **MEREU MAURIZIO (NUORO 21.04.1986);**
 - o residenza: Via Toscana 3 – 08022 DORGALI
 - o c.f. MREMRZ86D21F979V;

terreni richiesti:

Località	Foglio	Mappale	superficie catastale	superficie richiesta
Oddoene	93	49p	32.21.31	4.10.00
	83	107	0.30.40	0.30.40
	"	137	0.25.60	0.25.60
	"	182	0.08.00	0.08.00
	"	381	0.49.34	0.49.34
	"	484p	0.58.14	0.00.70
	"	654p	0.30.82	0.20.04
TOTALE SUPERFICIE RICHIESTA				5.44.08

Riscontrata la completezza della documentazione presentata;

Vista la planimetria allegata;

Viste le risultanze istruttorie;

Dato atto che le risultanze dell'istruttoria devono essere pubblicate sul sito istituzionale del Comune di Dorgali per 15 giorni consecutivi per eventuali opposizioni;

RENDE NOTO

L'accogliabilità dell'istanza presentata dalla ditta: **MEREU ROBERTO (NUORO, 05.02.1981)**
e MEREU MAURIZIO (NUORO 21.04.1986), generalizzata in premessa, alle seguenti condizioni:
siano esclusi dalla cessione i tratti di strada adibito ad uso pubblico e le acque pubbliche

DISPONE

La pubblicazione del presente avviso nel sito istituzionale del comune di Dorgali per quindici giorni consecutivi per eventuali opposizioni;

Le eventuali motivate opposizioni, obbligatoriamente in forma scritta dovranno riportare le generalità complete dell'interessato, essere debitamente sottoscritte e complete di fotocopia di documento di identità in corso di validità e della documentazione idonea a comprovare le ragioni dell'opposizione.

Le stesse dovranno pervenire, su supporto cartaceo oppure mediante pec all'indirizzo utc@pec.comune.dorgali.nu.it , entro e non oltre 15 giorni dalla pubblicazione del presente avviso sul sito istituzionale del Comune di Dorgali; non farà fede la data del timbro postale.

Allegati:

- Ortofotocarta con sovrapposta planimetria catastale indicante l'area richiesta;

IL RESPONSABILE DELL'AREA TECNICA LL.PP.
F.TO ING. FRANCESCO FANCELLO

19 DORGAZI 7. 83 MAPA. 107. 137. 138. 139. 192 P.

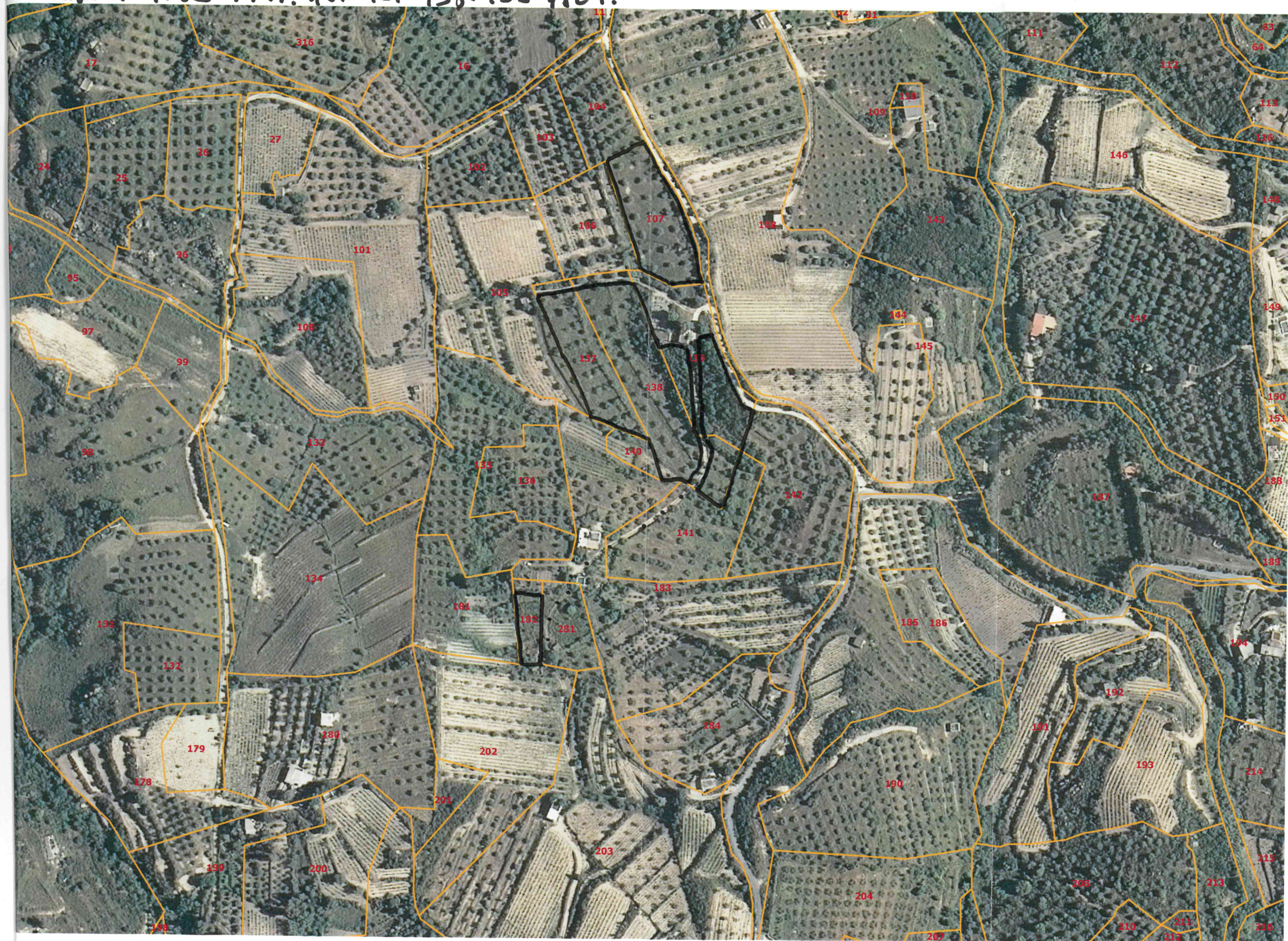

AGRO DORFALI 76.93 MAPPA P.

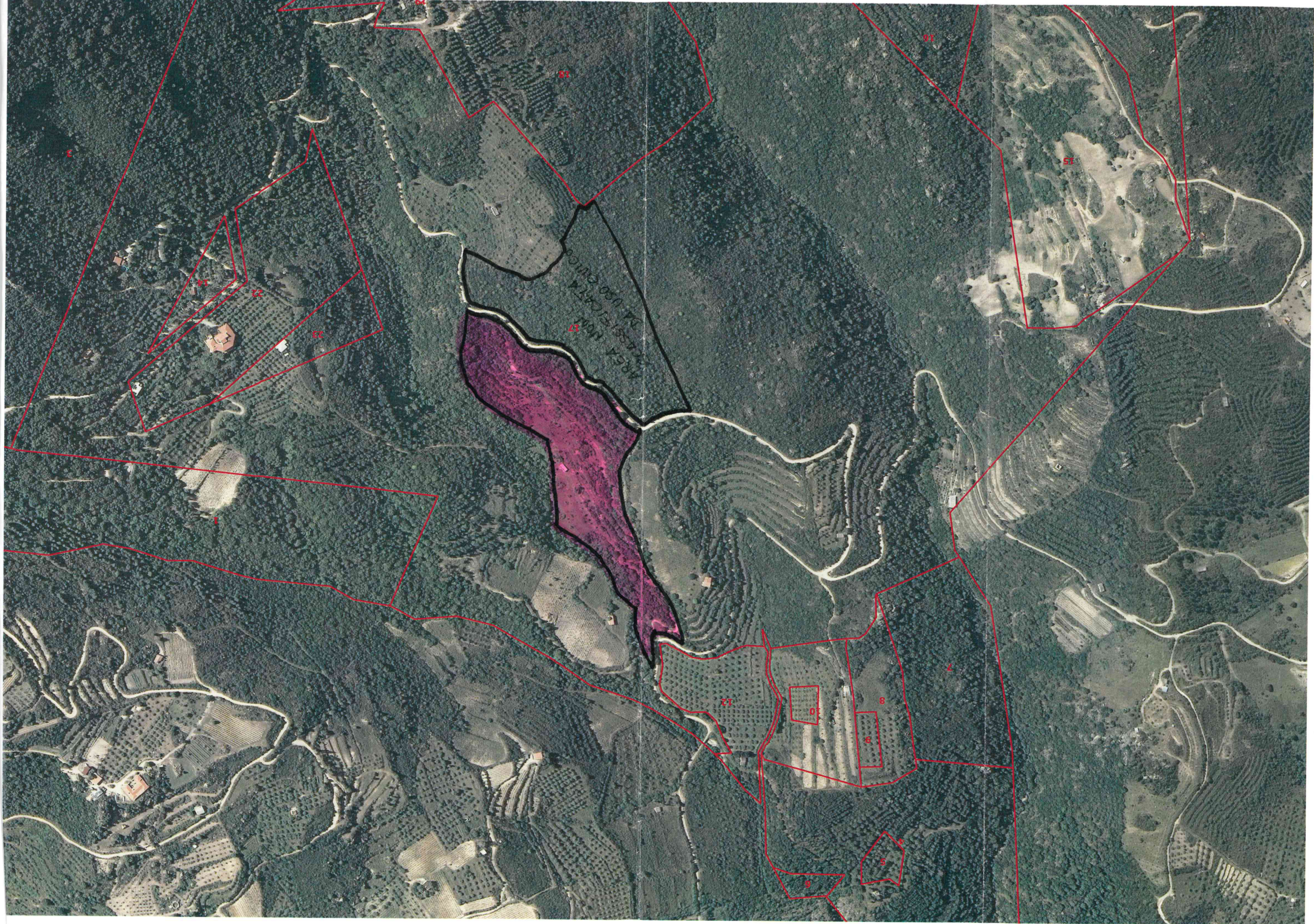

AREA N. 101
CANTIERI DI LAVORO

1
2
3
4
5
6
7
8
9
10
11
12
13
14
15
16
17
18
19
20
21
22
23
24
25
26
27
28
29
30
31
32
33
34
35
36
37
38
39
40
41
42
43
44
45
46
47
48
49
50
51
52
53
54
55
56
57
58
59
60
61
62
63
64
65
66
67
68
69
70
71
72
73
74
75
76
77
78
79
80
81
82
83
84
85
86
87
88
89
90
91
92
93
94
95
96
97
98
99
100

1
2
3
4
5
6
7
8
9
10
11
12
13
14
15
16
17
18
19
20
21
22
23
24
25
26
27
28
29
30
31
32
33
34
35
36
37
38
39
40
41
42
43
44
45
46
47
48
49
50
51
52
53
54
55
56
57
58
59
60
61
62
63
64
65
66
67
68
69
70
71
72
73
74
75
76
77
78
79
80
81
82
83
84
85
86
87
88
89
90
91
92
93
94
95
96
97
98
99
100