



COMUNE DI DORGALI

PROVINCIA DI NUORO

AREA TECNICA-LAVORI PUBBLICI E URBANISTICA

Prec. n. 5286/2016

OGGETTO: CESSIONE IN AFFITTO O IN PROPRIETÀ DEI TERRENI SCLASSIFICATI DAL REGIME DEMANIALE CIVICO IN LOCALITÀ "ODDOENE" A DORGALI
PUBBLICAZIONE ESITO ISTRUTTORIO DELL'ISTANZA
DITTA RICHIEDENTE: **117 – CHESSA GIUSEPPE (DORGALI 27.08.1954) – GRISPU SILVANA (NUORO 01.11.1982) – MEREU LINO (DORGALI 27.12.1961) – MEREU SALVATORE (DORGALI 10.11.1959) – MUGGIANU STEFANO (DORGALI 11.07.1978) – MULA FRANCESCO (DORGALI 28.07.1960)**

IL RESPONSABILE DELL'AREA TECNICA

Visto l'avviso prot. n. 3020 del 25.02.2016 relativo alla cessione in affitto o in proprietà dei terreni sclassificati dal regime demaniale civico in località "Odoene" a Dorgali, pubblicato nel sito istituzionale del Comune di Dorgali;

Dato atto che nell'avviso di che trattasi si stabiliva che i soggetti interessati avrebbero dovuto presentare, entro e non oltre il giorno 11.04.2016, apposita istanza corredata della documentazione indicata nello stesso avviso;

Dato atto inoltre che con determinazione n.350 del 07.04.2016 il termine di scadenza per la presentazione delle istanze è stato prorogato al 30.06.2016 (avviso pubblicato nel sito istituzionale del Comune di Dorgali prot. n. 5701 del 08.04.2016);

Vista la seguente istanza prot. n. 5286 del 04.04.2016;

Vista la richiesta prot. 5286 del 04.04.2016, che individua le seguenti ditte richiedenti:

1) CHESSA GIUSEPPE (DORGALI 27.08.1954)

residenza: Via Carducci 6A – 08022 Dorgali
c.f. CHSGPP54M27D345Z

2) GRISPU SILVANA (NUORO 01.11.1982)

residenza: Via Margherita 4 – 08022 Dorgali
c.f. GRSSVN82S41F979U

3) MEREU LINO (DORGALI 27.12.1961)

residenza: Via C. Alberto 42 – 08022 Dorgali
c.f. MRELNI61T27D345D

4) MEREU SALVATORE (DORGALI 10.11.1959)

residenza: Via Trento 7 – 08022 Dorgali
c.f. MRESVT59S10D345Y

5) MUGGIANU STEFANO (DORGALI 11.07.1978)

residenza: Via Gurosai 8 – 08022 Dorgali
c.f. MGGSFN78L11F979L

6) MULA FRANCESCO (DORGALI 28.07.1960)

residenza: Via De Gasperi 20B – 08022 Dorgali
c.f. MLUFNC60L28D345J

terreni richiesti

località	foglio	mappale	superficie catastale	superficie richiesta
Biduai	81	49P	0.30.40	0.21.60
"	"	50P	0.80.80	0.15.00
S'Aspriddarzu	"	107	0.50.70	0.50.70
"	"	108	0.40.80	0.40.80
TOTALE SUPERFICIE RICHIESTA				1.28.10

Riscontrata la completezza della documentazione presentata;

Viste le planimetrie allegate;

Viste le risultanze istruttorie;

Dato atto che le risultanze dell'istruttoria devono essere pubblicate sul sito istituzionale del Comune di Dorgali per 15 giorni consecutivi per eventuali opposizioni;

RENDE NOTO

L'accogliibilità dell'istanza presentata dalle ditte: **CHESSA GIUSEPPE, GRISPU SILVANA, MEREU LINO, MEREU SALVATORE, MUGGIANU STEFANO, MULA FRANCESCO**, generalizzate in premessa, alle seguenti condizioni: *siano esclusi dalla cessione i tratti di strada adibito ad uso pubblico e le acque pubbliche*

DISPONE

La pubblicazione del presente avviso nel sito istituzionale del comune di Dorgali per quindici giorni consecutivi per eventuali opposizioni;

Le eventuali motivate opposizioni, obbligatoriamente in forma scritta dovranno riportare le generalità complete dell'interessato, essere debitamente sottoscritte e complete di fotocopia di documento di identità in corso di validità e della documentazione idonea a comprovare le ragioni dell'opposizione.

Le stesse dovranno pervenire, su supporto cartaceo oppure mediante pec all'indirizzo utc@pec.comune.dorgali.nu.it , entro e non oltre 15 giorni dalla pubblicazione del presente avviso sul sito istituzionale del Comune di Dorgali; non farà fede la data del timbro postale.

Allegati:

- Ortofotocarta con sovrapposta planimetria catastale indicante l'area richiesta.

IL RESPONSABILE DELL'AREA TECNICA
F.TO ING. FRANCESCO FANCELLO

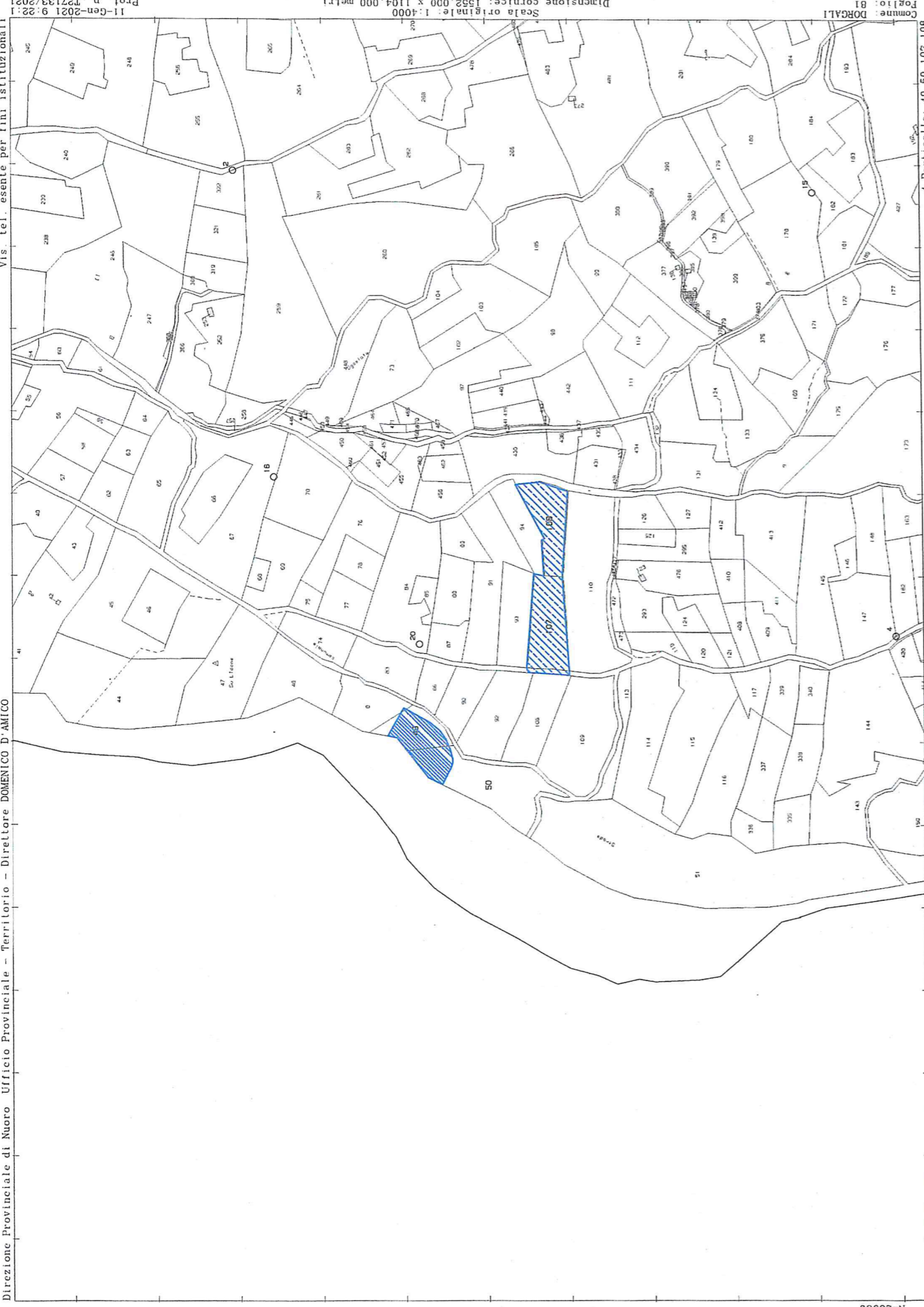

N=26900

E=34300

4 Particelle: 49, 50, 107, 108

Comune: DORCALI
Foglio: 01

Scala originale: 1:4000
Dimensione cornice: 1552,000 x 1104,000 metri

11-Gen-2021 9.22.1
Prot. n. T27133/2021

PLANIMETRIA GENERALE TERRENI CONDOTTI DA EREDI MEREU

SCALA 1/2000



Località: Biduai - Istrecone

Foglio 81

Mappali 49P - 50P - 107 - 108

PLANIMETRIA ESPLICATIVA TERRENI CONDOTTI DAI SINGOLI EREDI MEREU

SCALA 1/2000

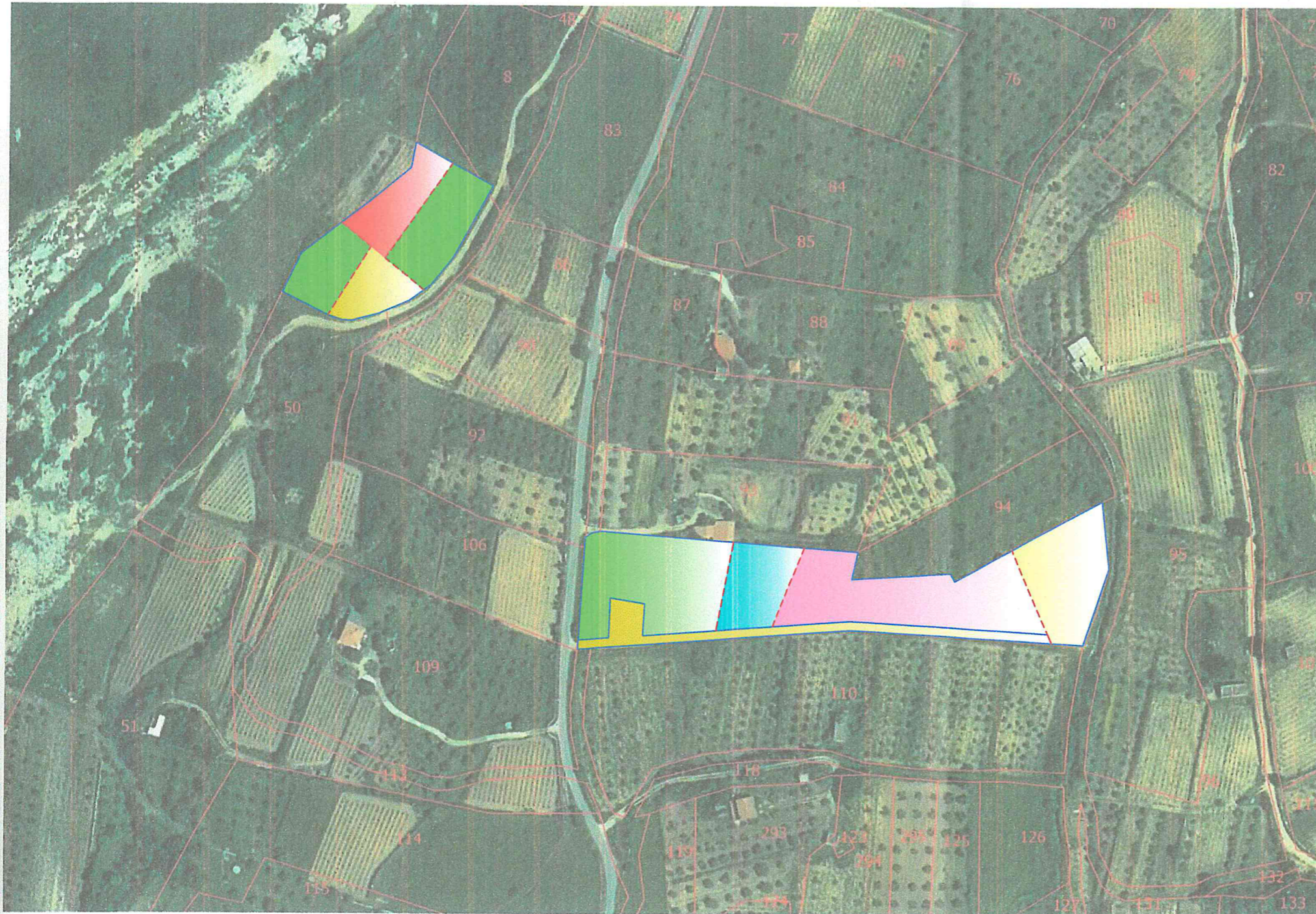

Località: Istrecone

Foglio: 81



Mappali: 107 - 108

-  spazio comune: mq 1069
-  1 - Chessa Giuseppe mq 2.493
-  2 - Grispu Silvana mq 1.040
-  3 - Mula Francesco mq 2.880
-  4 - Muggianu Stefano mq 1.668

Località: Biduai

Foglio: 81

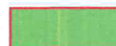
Mappali: 49P - 50P

-  spazio comune: mq 685
-  5 - Mereu Salvatore mq 2047
-  6 - Mereu Lino mq 928