



COMUNE DI DORGALI

PROVINCIA DI NUORO

AREA TECNICA-LAVORI PUBBLICI E URBANISTICA

Prec. n. 6646/2016

OGGETTO: CESSIONE IN AFFITTO O IN PROPRIETÀ DEI TERRENI SCLASSIFICATI DAL REGIME DEMANIALE CIVICO IN LOCALITÀ "ODDOENE" A DORGALI
PUBBLICAZIONE ESITO ISTRUTTORIO DELL'ISTANZA
DITTA RICHIEDENTE: **298 – SAGHEDDU PANTALEO ANGELO (DORGALI 09.12.1944)**

IL RESPONSABILE DELL'AREA TECNICA

Visto l'avviso prot. n. 3020 del 25.02.2016 relativo alla cessione in affitto o in proprietà dei terreni sclassificati dal regime demaniale civico in località "Oddoene" a Dorgali, pubblicato nel sito istituzionale del Comune di Dorgali;

Dato atto che nell'avviso di che trattasi si stabiliva che i soggetti interessati avrebbero dovuto presentare, entro e non oltre il giorno 11.04.2016, apposita istanza corredata della documentazione indicata nello stesso avviso;

Dato atto inoltre che con determinazione n.350 del 07.04.2016 il termine di scadenza per la presentazione delle istanze è stato prorogato al 30.06.2016 (avviso pubblicato nel sito istituzionale del Comune di Dorgali prot. n. 5701 del 08.04.2016);

Vista la seguente istanza prot. n. 6646 del 21.04.2016;

ditta richiedente: **SAGHEDDU PANTALEO ANGELO (DORGALI 09.12.1944)**;

residenza: Via S'Ischina de su Re 12 – 08022 (Fraz. di C. Gonone) - Dorgali

c.f. SGHPTL44T09D345U

terreni richiesti

località	foglio	mappale	superficie catastale	superficie richiesta
Oddoene	85	290p	1.42.01	0.33.80
TOTALE SUPERFICIE RICHIESTA				0.33.80

Riscontrata la completezza della documentazione presentata;

Vista la planimetria allegata;

Viste le risultanze istruttorie;

Dato atto che le risultanze dell'istruttoria devono essere pubblicate sul sito istituzionale del Comune di Dorgali per 15 giorni consecutivi per eventuali opposizioni;

RENDE NOTO

L'accogliibilità dell'istanza presentata dalla ditta **SAGHEDDU PANTALEO ANGELO**, generalizzata in premessa, alle seguenti condizioni: *siano esclusi dalla cessione i tratti di strada adibito ad uso pubblico e le acque pubbliche*

DISPONE

La pubblicazione del presente avviso nel sito istituzionale del comune di Dorgali per quindici giorni consecutivi per eventuali opposizioni;

Le eventuali motivate opposizioni, obbligatoriamente in forma scritta dovranno riportare le generalità complete dell'interessato, essere debitamente sottoscritte e complete di fotocopia di documento di identità in corso di validità e della documentazione idonea a comprovare le ragioni dell'opposizione.

Le stesse dovranno pervenire, su supporto cartaceo oppure mediante pec all'indirizzo utc@pec.comune.dorgali.nu.it, entro e non oltre 15 giorni dalla pubblicazione del presente avviso sul sito istituzionale del Comune di Dorgali; non farà fede la data del timbro postale.

Allegati:

- Ortofotocarta con sovrapposta planimetria catastale indicante l'area richiesta.

IL RESPONSABILE DELL'AREA TECNICA
F.TO ING. FRANCESCO FANCELLO

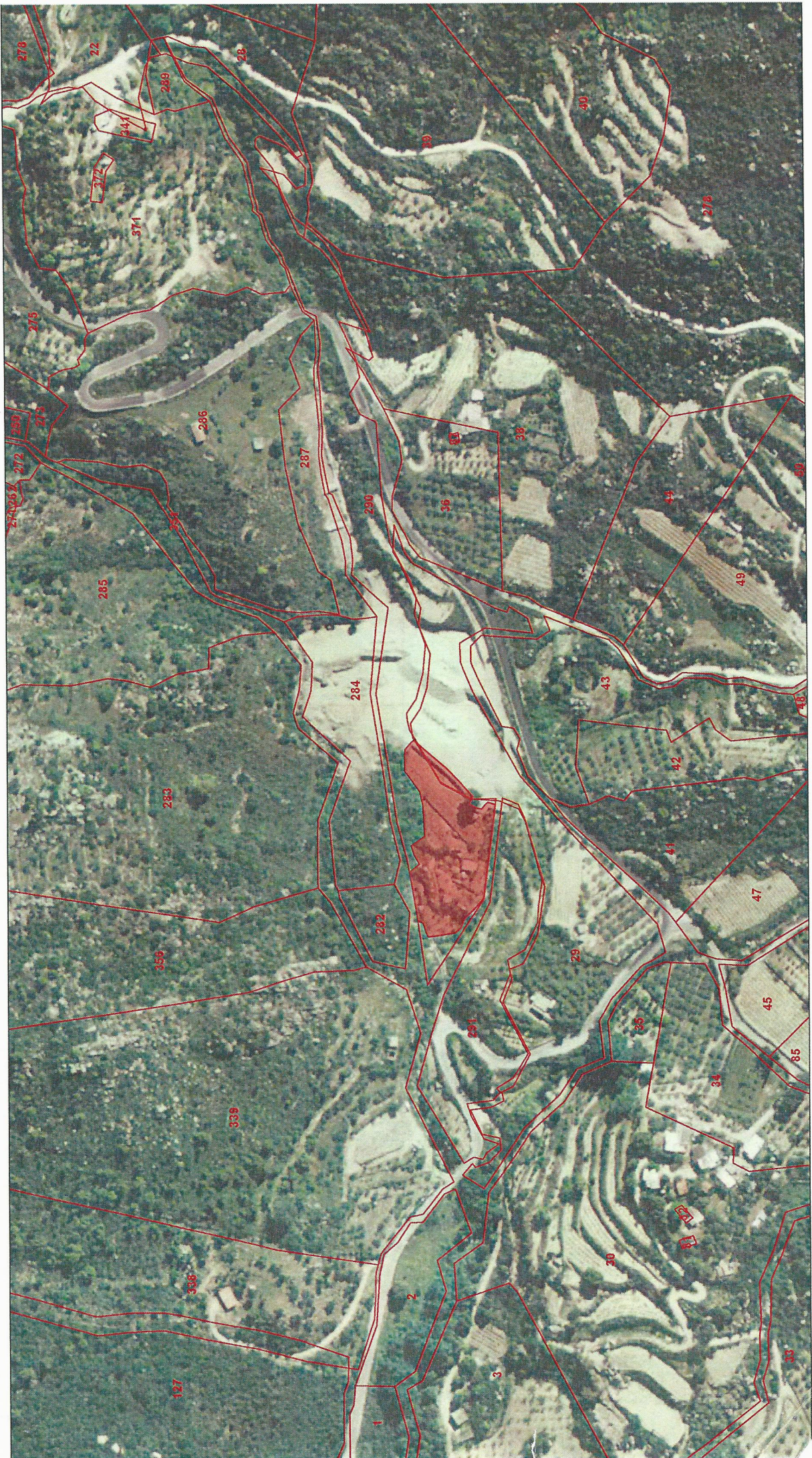

278
22
249
28
372
244
374
275
286
287
290
285
283
284
356
339
338
137
272
271
270
35
36
37
38
43
42
41
47
45
49
50
29
35
34
20
3
33

278
22
249
28
372
244
374
275
286
287
290
285
283
284
356
339
338
137
272
271
270
35
36
37
38
43
42
41
47
45
49
50
29
35
34
20
3
33

278
22
249
28
372
244
374
275
286
287
290
285
283
284
356
339
338
137
272
271
270
35
36
37
38
43
42
41
47
45
49
50
29
35
34
20
3
33

278
22
249
28
372
244
374
275
286
287
290
285
283
284
356
339
338
137
272
271
270
35
36
37
38
43
42
41
47
45
49
50
29
35
34
20
3
33

278
22
249
28
372
244
374
275
286
287
290
285
283
284
356
339
338
137
272
271
270
35
36
37
38
43
42
41
47
45
49
50
29
35
34
20
3
33

278
22
249
28
372
244
374
275
286
287
290
285
283
284
356
339
338
137
272
271
270
35
36
37
38
43
42
41
47
45
49
50
29
35
34
20
3
33

278
22
249
28
372
244
374
275
286
287
290
285
283
284
356
339
338
137
272
271
270
35
36
37
38
43
42
41
47
45
49
50
29
35
34
20
3
33

278
22
249
28
372
244
374
275
286
287
290
285
283
284
356
339
338
137
272
271
270
35
36
37
38
43
42
41
47
45
49
50
29
35
34
20
3
33

278
22
249
28
372
244
374
275
286
287
290
285
283
284
356
339
338
137
272
271
270
35
36
37
38
43
42
41
47
45
49
50
29
35
34
20
3
33

278
22
249
28
372
244
374
275
286
287
290
285
283
284
356
339
338
137
272
271
270
35
36
37
38
43
42
41
47
45
49
50
29
35
34
20
3
33

278
22
249
28
372
244
374
275
286
287
290
285
283
284
356
339
338
137
272
271
270
35
36
37
38
43
42
41
47
45
49
50
29
35
34
20
3
33

278
22
249
28
372
244
374
275
286
287
290
285
283
284
356
339
338
137
272
271
270
35
36
37
38
43
42
41
47
45
49
50
29
35
34
20
3
33

278
22
249
28
372
244
374
275
286
287
290
285
283
284
356
339
338
137
272
271
270
35
36
37
38
43
42
41
47
45
49
50
29
35
34
20
3
33

278
22
249
28
372
244
374
275
286
287
290
285
283
284
356
339
338
137
272
271
270
35
36
37
38
43
42
41
47
45
49
50
29
35
34
20
3
33

278
22
249
28
372
244
374
275
286
287
290
285
283
284
356
339
338
137
272
271
270
35
36
37
38
43
42
41
47
45
49
50
29
35
34
20
3
33

278
22
249
28
372
244
374
275
286
287
290
285
283
284
356
339
338
137
272
271
270
35
36
37
38
43
42
41
47
45
49
50
29
35
34
20
3
33

278
22
249
28
372
244
374
275
286
287
290
285
283
284
356
339
338
137
272
271
270
35
36
37
38
43
42
41
47
45
49
50
29
35
34
20
3
33

278
22
249
28
372
244
374
275
286
287
290
285
283
284
356
339
338
137
272
271
270
35
36
37
38
43
42
41
47
45
49
50
29
35
34
20
3
33

278
22
249
28
372
244
374
275
286
287
290
285
283
284
356
339
338
137
272
271
270
35
36
37
38
43
42
41
47
45
49
50
29
35
34
20
3
33

278
22
249
28
372
244
374
275
286
287
290
285
283
284
356
339
338
137
272
271
270
35
36
37
38
43
42
41
47
45
49
50
29
35
34
20
3
33